

### BAB III

## DESKRIPSI WILAYAH

#### a. Gambaran Umum Kota Samarinda

Provinsi Kalimantan Timur, Negara Kepulauan Republik Indonesia, beribu kota Samarinda. Dengan luas wilayah 783 km<sup>2</sup> (BPN) dan jumlah penduduk 834.824 jiwa pada tahun 2022, terletak antara 11 1 1 14 Bujur Timur dan 1 4 4 Bujur Selatan (Angka, 2016). Kabupaten Kutai Kartanegara yang berbatasan dengan Kota Samarinda di utara, selatan, dan barat merupakan salah satu dari 59 kecamatan yang membentuk kabupaten tersebut. Terbagi menjadi 10 kecamatan.

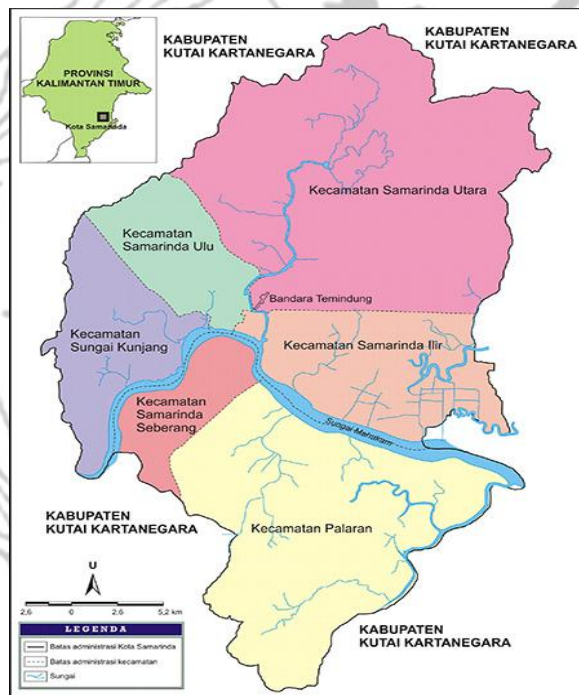

Gambar 3. 1 Peta Kota Samarinda

Sumber: Wikipedia

Menurut laporan BPS Kota Samarinda tahun 2022, data sebaran dan kepadatan penduduk menurut kecamatan menunjukkan bahwa Samarinda Ulu memiliki kepadatan penduduk tertinggi, mencapai 5.930,97 jiwa per kilometer persegi (BPS), sementara kecamatan Kota Samarinda memiliki 7,91% dari total populasi kota.

## **b. Posisi Geografis Kota Samarinda**

Wilayah Kalimantan Timur yang berbatasan langsung dengan Kabupaten Kutai Kartanegara berada di bawah kekuasaan Kota Samarinda. Kota Samarinda menempati wilayah seluas 718 kilometer persegi, dan letak astronomisnya antara 117° 03'00" dan 117° 18'14" Bujur Timur dan 00° 19'02" dan 00° 42'34" Lintang Selatan. Kota ini memiliki kisaran suhu rata-rata 23,9°C hingga 32,9°C dan kelembaban udara rata-rata 77% hingga 86%, sesuai Peraturan Pemerintah Nomor 21 Tahun 1987. Kota ini memiliki cuaca tropis sepanjang tahun, dengan curah hujan rata-rata 201,7 mm.

Sungai-sungai yang mengalir melalui Kota Samarinda memberikan dampak yang signifikan terhadap pertumbuhannya. Kota Samarinda, adalah salah satu kota yang menjadi pusat komersial utama di Provinsi Kaltim, mempunyai lokasi ideal untuk berbagai operasi industri, perdagangan produk dan jasa, dan pembangunan perumahan ramah lingkungan.

## **c. Profil Instansi BALITBANGDA Provinsi Kalimantan Timur**

BAPPEDA Provinsi Kalimantan Timur berganti nama menjadi Badan Penelitian dan Pengembangan Daerah Provinsi Kalimantan Timur, juga dikenal sebagai Balitbangda Provinsi Kalimantan Timur, untuk mengakomodasi meningkatnya kebutuhan provinsi akan penelitian yang rumit dan ekstensif. Susunan organisasi dan tata kelola Balitbangda Provinsi Kalimantan Timur ditetapkan melalui Keputusan Gubernur Nomor 21 Tahun 2000 tanggal 26 Juni 2000 yang mengkodifikasikan pergeseran tersebut. Balitbangda merupakan lembaga teknis daerah yang mempunyai tanggung jawab utama di bidang ini.

Sejak didirikan pada tahun 2000, Balitbangda di Provinsi Kalimantan Timur telah mengalami beberapa kali perombakan. Terakhir terdapat pada Peraturan Daerah Nomor 09 Tahun 2008 bagi Provinsi Kalimantan Timur yang mengatur tentang susunan dan fungsi Badan Teknis Daerah. Saat itu, struktur organisasinya mencakup Kepala Badan, Sekretariat, serta beberapa bidang, antara lain Pemerintahan dan Aparatur Sipil Negara, Kemasyarakatan, serta Ekonomi dan Keuangan. Balitbangda Provinsi Kalimantan Timur juga memiliki empat staf fungsional peneliti yang sebelumnya bekerja di Bappeda Provinsi Kalimantan Timur, dengan status mereka berubah menjadi Bagian

Peneliti di Balitbangda.yang sebelumnya berasal dari Bappeda Provinsi Kalimantan Timur dan statusnya dialihkan menjadi Bagian Peneliti di Balitbangda. Balitbangda berperan sebagai koordinator, penggerak, motivator, dan motivator di lingkungan Pemerintah Provinsi, Kabupaten, dan Kota Kalimantan Timur dalam pelaksanaan, pengarahan, dan koordinasi tugas pada disiplin ilmu pengkajian, penelitian, dan pengembangan. Balitbangda dimaksudkan untuk beroperasi secara terintegrasi dengan tetap berpegang pada peraturan dan ketentuan yang berlaku.

Hal ini sesuai dengan Undang-Undang Pemerintahan Daerah Nomor 23 Tahun 2014 dan Pedoman Arah Program Penelitian dan Pengembangan di Lingkungan Kementerian Dalam Negeri dan Pemerintah Daerah Tahun 2015-2019. Rekomendasi tersebut dituangkan dalam Surat No. 070/7004/Sj dari Menteri Dalam Negeri Republik Indonesia tanggal 1 Desember 2014.

Hal ini dimaksudkan dengan melakukan kajian dan investigasi mendalam terhadap aspek sosial, ekonomi, dan sosial. permasalahan politik yang dihadapi Provinsi Kalimantan Timur, hambatan-hambatan ini akan dapat diatasi secara lebih efektif di masa depan.



**Gambar 3. 2 Kantor BALITBANGDA Provinsi Kalimantan Timur**

Sumber: Dokumentasi

**d. Kondisi Umum Demografis Instansi BALITBANGDA Kalimantan Timur**

Kondisi geografis dan demografi dijelaskan dengan rangkuman faktor luas wilayah. Balitbangda Provinsi Kalimantan Timur terletak pada koordinat fisik pada 0o29'21"LS, 117o07'15"BT. Secara administratif kecamatan samarinda ulu berbatasan dengan Kecamatan Samarinda Utara di sebelah utara, berbatasan dengan Kecamatan Sungai Pinang di sebelah Timur, berbatasan dengan Kecamatan Samarinda di sebelah Selatan, berbatasan dengan Kecamatan Sungai Kunjang di sebelah barat.

Pada tahun 2012, Kecamatan Samarinda Ulu memiliki populasi sebanyak 125.553 jiwa, dengan kepadatan penduduk mencapai 5.675 jiwa per kilometer persegi, mencerminkan gambaran demografi di wilayah tersebut..

**e. Struktur Organisasi Instansi BALITBANGDA Provinsi Kalimantan Timur**

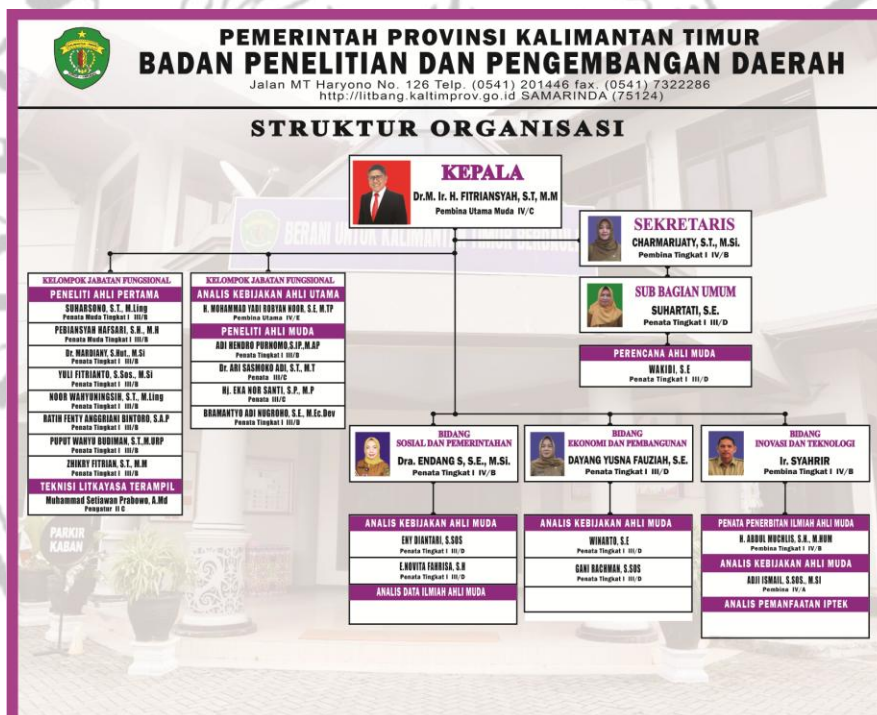

**Gambar 3. 3 Struktur Organisasi BALITBANGDA Provinsi Kalimantan Timur**

Sumber: Website Balitbangda Prov. Kaltim

Balitbangda Prov. Kaltim memiliki struktur organisasi tersendiri. Struktur tersebut terdiri dari kepala, Dr. M. IrH., S.T., M.M., yang menjabat sebagai Pembina Utama Muda IV/D. Kelompok jabatan fungsional peneliti ahli pertama melibatkan beberapa individu seperti Suharsono, S.T., M.Ling,

Pebiansyah Hafsari, S.H., M.Si, Dr. Mardiant, S. Hut., M.Si, Tuli Fitrianto, S.Sos., M.Si, Noor Wahyuningsih, S.T., M.Ling, Ratih Fenty Anggriani Bintaro, S.A.F, Puput Wahyu Budiman, S.T., M.Urp, dan Zhikry Fitriani, S.T., M.M. Di samping itu, terdapat teknisi litkayaaa terampil, Muhammad Setiawan Prabowo, A.Md. Kelompok jabatan fungsional berikutnya mencakup Analisis Kebijakan Ahli Utama H. Mohammad Yadi Robyan Noor, S.E., M.IP, serta Peneliti Ahli Muda seperti Adi Hendro Purnomo, S.IP., M.Ap, Dr. Ari Sasmoko Adi, S.T., M.T, Hj. Eka Nor Santi, S.P., M.P, dan Bramantyo Adi Nugroho, S.E., M.Ec.Dev. Dalam struktur ini, sekretaris dipegang oleh Charmatijati, St., M.Si., dan sub bagian umum dikelola oleh Suhartati, S.E. Adanya perencanaan ahli muda dengan nama Wakidi, S.E., serta kepala bidang sosial dan pemerintahan oleh Dra. Endang S, S.E., M.Si, memberikan landasan bagi sektor tersebut. Bidang ekonomi dan pembangunan dipimpin oleh Dayang Yusna Fauziah, S.E., dengan dukungan Analis Kebijakan Ahli Muda seperti Winarto, S.E., dan Gani Racman, S.Sos. Terdapat pula kepala bidang inovasi dan teknologi, Ir. Syahrir, serta Penata Penerbitan Ilmiah Ahli Muda, H. Abdul Muchlis, S.H., M.Hum, dan Analis Kebijakan Ahli Muda, Adji Ismail, S.Sos., M.Si. Struktur ini mencerminkan diversitas peran dan tanggung jawab dalam upaya riset dan pengembangan di Provinsi Kaltim.

**f. Tugas Instansi BALITBANGDA Provinsi Kalimantan Timur**

Mengembangkan dan melaksanakan kebijakan sumber daya alam regional dan teknologi, pemerintahan dan aparatur, perekonomian dan pembangunan, serta penelitian dan pengembangan kesejahteraan dan masyarakat merupakan tugas utama Balitbangda. Menyusun dan melaksanakan kebijakan daerah di bidang sumber daya alam dan teknologi, pemerintahan dan aparatur, perekonomian dan pembangunan, serta penelitian dan pengembangan kesejahteraan dan masyarakat.

**g. Fungsi Instansi BALITBANGDA Provinsi Kalimantan Timur**

- a. Menciptakan kebijakan penelitian dan pengembangan teknologi yang sejalan dengan arah strategis pemerintah daerah;
- b. Menawarkan bantuan dalam mengatur, membimbing, dan mengawasi kebijakan teknis penelitian dan pengembangan;

- c. Mengelola, merencanakan, mengoordinasikan, dan mengawasi penelitian dan pengembangan di sektor kesejahteraan masyarakat;
- d. Mengarahkan, merencanakan, mengoordinasikan, dan mengendalikan kegiatan riset dan pengembangan di bidang pemerintahan dan aparatur pemerintah;
- e. Menyusun, merencanakan, mengoordinasikan, dan mengendalikan kebijakan teknis dalam bidang ekonomi dan pembangunan;
- f. Mengawasi, merencanakan, mengoordinasikan, dan mengendalikan kegiatan teknis penelitian dan pengembangan terkait dengan ekonomi dan pembangunan;

**h. Visi & Misi Instansi BALITBANGDA Provinsi Kalimantan Timur**

**Visi Organisasi :**

Menyelenggarakan penelitian untuk pembangunan dan kesejahteraan masyarakat Kalimantan Timur.

**Misi Organisasi :**

1. Menyelenggarakan penelitian berkualitas dan akuntabel.
2. Meningkatkan kualitas dan jumlah pembangunan daerah.
3. Membangun konektivitas pembangunan antar kabupaten dan kota.
4. Mengoptimalkan sumber daya untuk peningkatan keberlanjutan.