BAB III
KONTRAK KERJA

A. Profil PT Cakrawala Muda Mandiri (CMM Translation)

1. Sejarah Singkat PT Cakrawala Muda Mandiri (CMM Translation)

Berawal dari mimpi, kami termotivasi untuk membangun bisnis yang dapat membantu orang-orang terhubung dengan lebih baik. Sungguh suatu kebahagiaan yang luar biasa ketika Anda dapat melakukan hal-hal yang Anda sukai sambil dapat membantu orang lain. Dari sinilah kisah CMM dimulai.

PT Cakrawala Muda Mandiri didirikan pada Juli 2015. Kami memulai perjalanan sebagai agen penerjemahan yang berbasis di Jakarta, Indonesia. Pada tahun 2018, kami terdaftar di UN Global Marketplace. Kami terus berkembang dan dipercaya oleh banyak klien di berbagai proyek, baik regional maupun internasional. Kami menyediakan layanan bahasa dan konferensi yang andal dan profesional. Didukung oleh interpreter terbaik dan profesional, kami siap memberikan solusi bahasa terbaik.

Kami bekerja lebih dari sekadar penerjemahan. Kami menghargai waktu dan investasi Anda. Oleh karena itu, kami tidak hanya menyediakan terjemahan yang andal dan cepat dari Bahasa Inggris ke Bahasa Indonesia dan sebaliknya, namun juga serangkaian layanan bahasa khusus yang akan membantu Anda dan mitra bisnis Anda memiliki pemahaman yang sama dalam setiap komunikasi.

Jadi, kami mendirikan agensi kami sendiri, menciptakan kehadiran online dan offline untuk mendekatkan kami dengan klien kami, kapan saja, di mana saja

Kantor PT. Cakrawala Muda Mandiri saat ini bertempat di Office Eighty Eight @Kasablanka Tower A 10th Floor Unit E, Jl. Casablanca Raya Kav.88 Jakarta Selatan.

2. Visi, Misi, Motto dan Logo PT Cakrawala Muda Mandiri (CMM Translation)
   a. Visi PT Cakrawala Muda Mandiri (CMM Translation)

      Peningkatan kinerja dan reputasi secara berkelanjutan; pemberdayaan berkelanjutan terhadap mitra, klien, dan masyarakat; perluasan usaha yang berkesinambungan dalam lingkup pekerjaan lain yang relavan.

   b. Misi PT Cakrawala Muda Mandiri (CMM Translation)

      Dari rekanan hingga klien, mulai hingga selesai; kami memastikan semua

diberdayakan untuk mencapai tujuan mereka dengan sukses. Melalui keahlian yang luas, gaya manajemen yang praktis, dan penggunaan sumber daya yang efektif, kami bercita-cita menjadi perusahaan yang dicintai oleh banyak orang.

c. Motto PT Cakrawala Muda Mandiri (CMM Translation)

'Never Ending Solution Language Solution at Its Best'

'Every act of communication is a miracle of Translation'

d. Logo PT Cakrawala Muda Mandiri (CMM Translation)

Gambar 1 Logo CMM

Filosofi logo PT. Cakrawala Muda Mandiri :

Huruf C pada logo berarti kue croissant dimana memiliki 3 komponen utama yang menjadi main lini bisnis CMM Translation.

- Kuning : *Interpretation*
- Hijau : *Translation*
- Hijau : *Digital SIS*

  Namun untuk menujang ketiga bisnis utama tersebut dibutuhkan 2 komponen tambahan yaitu:

- Biru : *People* (Karyawan yang kompeten dan bisa bersinergi dengan visi misi CMM.)
- Biru : *Equipment* (*Proper Equipment* akan membantu *people* memberikan hasil yang maksimal.)
- Kuning terakhir: Mewakili *associate* CMM yang mendukung penyediaan layanan yang baik dan professional kepada klien

3. Organisasi PT Cakrawala Muda Mandiri (CMM Translation)

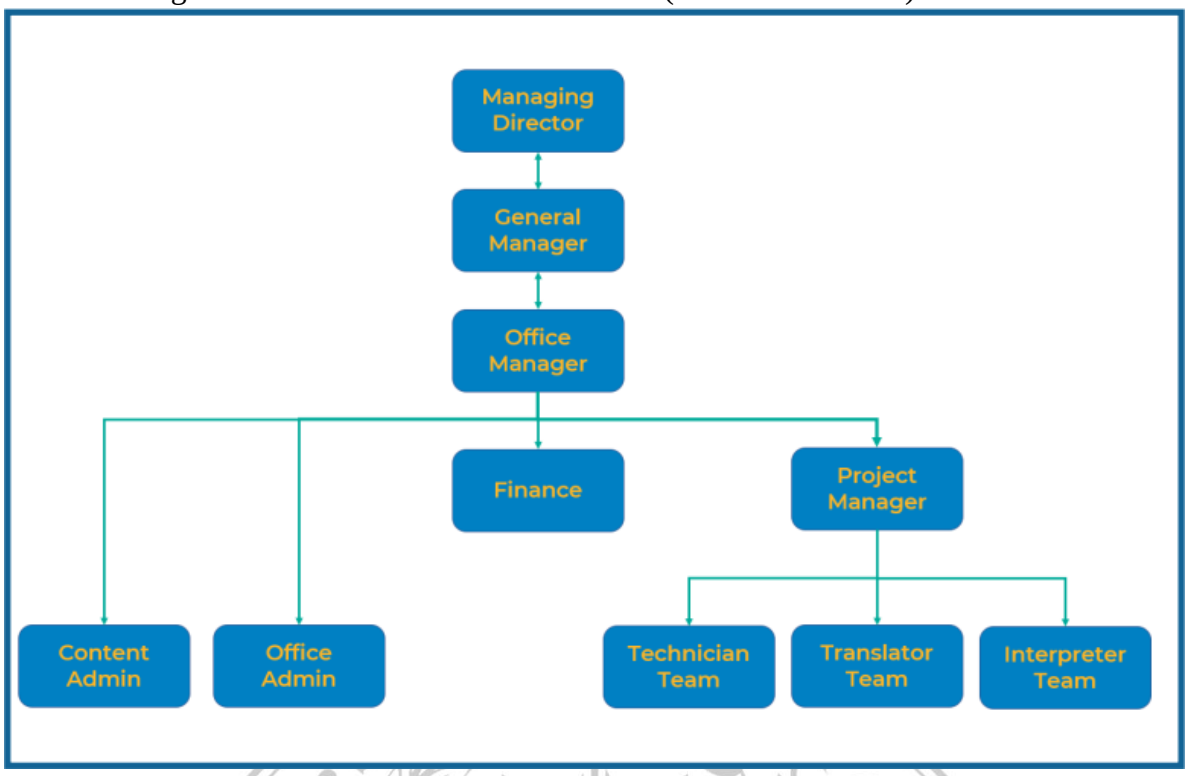

Gambar 2 Struktur Organisasi

4. Kinerja / SOP PT Cakrawala Muda Mandiri (CMM Translation)

Adapun beberapa SOP di PT.Cakrawala Muda Mandiri

a. Wajib memenuhi waktu kerja dan memberi respon dengan cepat dalam rentan waktu kerja:
   - Senin – Jum'at: Pukul 07.30 – 18.00
b. Diperbolehkan bekerja diluar kantor selama memenuhi ketentuan pada poin
c. Bersedia melakukan pekerjaan diluar jam kerja yang ditentukan pada poin (a) apabila terjadi kebutuhan mendesak dari perusahaan.
d. Karyawan berhak mendapatkan :
   - Izin libur bekerja diluar cuti setelah mendapat persetujuan dan konsekuensi yang disetujui oleh pihak berwenang di perusahaan PT. Cakrawala Muda Mandiri.
   - Izin bekerja diluar kantor dalam masa waktu tertentu setelah mendapat persetujuan dan konsekuensi yang disetujui oleh pihak berwenang di perusahaan PT. Cakrawala Muda Mandiri.

5. Sasaran Kegiatan

Adapun beberapa kegiatan yang dilakukan ketika magang adalah:

- Mengenali masing masing equipment penerjemah yang ada di CMM Translation seperti: WS-Transmiter Portable, Transmiter Desk, WS- Mic Portable, WS-Receiver, WS-Interpreter Console, Receiver Non Ws, Transmiter Non Ws, Interpreter Headphone, Interpreter Headset, Audio Mixer, Interpreter Booth, Audio Soundcard, dll.
- Mempelajari tentang troubleshooting serta settingan teknisi di lapangan ketika bertugas, ada 3 settingan yang biasanya digunakan yaitu Offline Event, Online Event, dan Hybrid Event (Gabungan peserta offline dan online melalui Zoom)
- Membantu pemasangan Booth Interpreter
- Melakukan Instalasi Audio Video sebelum acara berlangsung
- Memastikan semua Instalasi dan setup aman sebelum acara berlangsung, baik audio masuk dan audio keluar serta video yang ditampilkan untuk memudahkan intepreter dalam bekerja
- Koordinasi dengan PIC ataupun klien di lokasi selama acara berlangsung, karena biasanya ada permintaan dari PIC untuk bagian penerjemahan
- Bertanggungjawab dengan peralatan yang digunakan sebelum acara di mulai, ketika acara di mulai, dan setelah acara selesai. Memastikan seluruh equipment kembali dengan utuh
- Menjaga kebersihan equipment serta kebersihan booth intepreter

6. Lokasi Kegiatan Magang

Proses pelaksanaan magang dilakukan di PT Cakrawala Muda Mandiri (CMM) yang berada di Office Eighty Eight @kasablanka Tower A, 100th Floor Unit E. JL. Casablanca Raya Kav.88, Jakarta 12870 atau berada di Perumahan Tytyan Kencana RT.005/RW.002, kec. Bekasi Utara. Dan kegiatan magang yang menjadi di devisi Teknisi pelaksanaannya di tempatkan di beberapa hotel di Indonesia sesuai request klient.

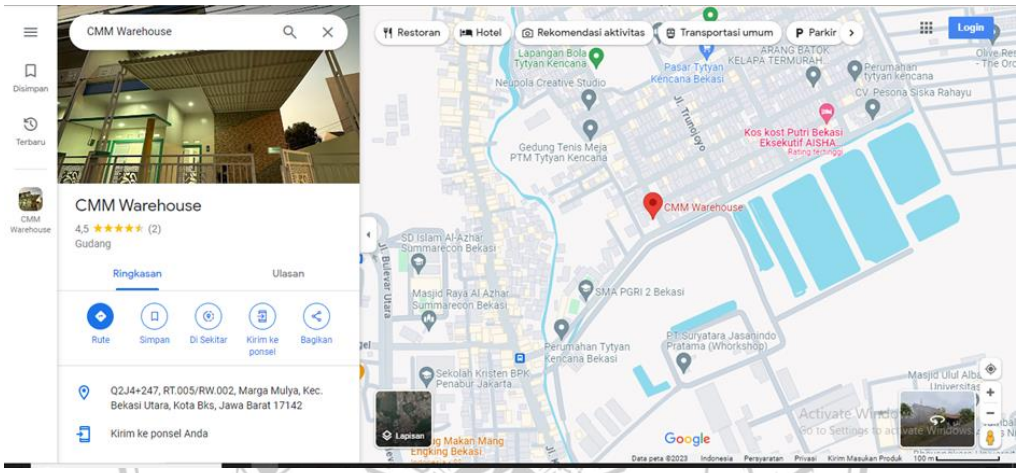

Gambar 3 Lokasi Magang

B. Cerita Singkat Tawaran Kerja

Saat proses magang berlangsung PT. Cakrawala Muda Mandiri memberi kesempatan kepada penulis untuk mengembangkan dan mengasah kemampuan, wawasan, dan keterampilan yang mencangkup aspek industri PT. Cakrawala Muda Mandiri, dalam proses tersebut perusahaan juga mengawasi serta meninjau kualitas kinerja penulis sehingga pihak perusahaan melihat kinerja penulis dengan baik

Dalam tahap akhir magang perusahaan menawarkan tawaran kerja secara resmi kepada penulis. Kesempatan ini di berikan kepada penulis salah satunya bukan karena penulis memiliki keterampilan saat magang, tetapi ingin lebih dalam bekerja sama dengan penulis dalam pekerjaan profesional ini.

Dengan senang hati dan penuh rasa syukur penulis menerima tawaran pekerjaan ini dan terus lebih memberikan dampak positif demi kemajuan perusahaan PT. Cakrawala Muda Mandiri

C. Posisi Kerja

Posisi pekerjaan yang ditawarkan pihak CMM Translation kepada penulis adalah *Technician* dengan tugas yang telah ditentukan oleh Kepala Bagian sesuai dengan kebutuhan yang diperlukan dengan cakupan pekerjaan sebagai berikut :

- Bertanggung jawab terhadap seluruh event offline, online maupun hybrid.
- Remote Simultaneous Interpretation Platform Administrator.
- RSI Recording Management.
- Melakukan setup pemasangan interpreter booth.
- Melakukan setup pemasangan alat Simultaneous Interpreting Services (SIS)
- Melakukan setup Audio dan Video untuk acara berlangsung
- Bekerja sama dengan virtual teknisi melakukan recording dan monitoring acara online
- Bertanggung jawab atas seluruh alat yang di gunakan selama acara berlangsung

- Berkoordinasi dengan pihak ketiga untuk memastikan berjalannya acara
- Bertanggung jawab dan menjaga seluruh kelengkapan alat SIS Equipment serta pendukungnya

D. Keuntungan Karyawan

Adapun keuntungan yang penulis dapatkan apabila bekerja di PT. CakrawalaMuda Mandiri ialah :

- Upah pokok setiap bulan.
- Tunjangan kesehatan.
- Tunjangan pendidikan.
- Tunjangan hari raya.
- Tunjangan komunikasi setiap bulan.
- Tunjangan kerja harian pekerjaan

UNIVERSITAS MUHAMMADIYAH MALANG