

LAMPIRAN

1. Nota sebelum SAK EMKM

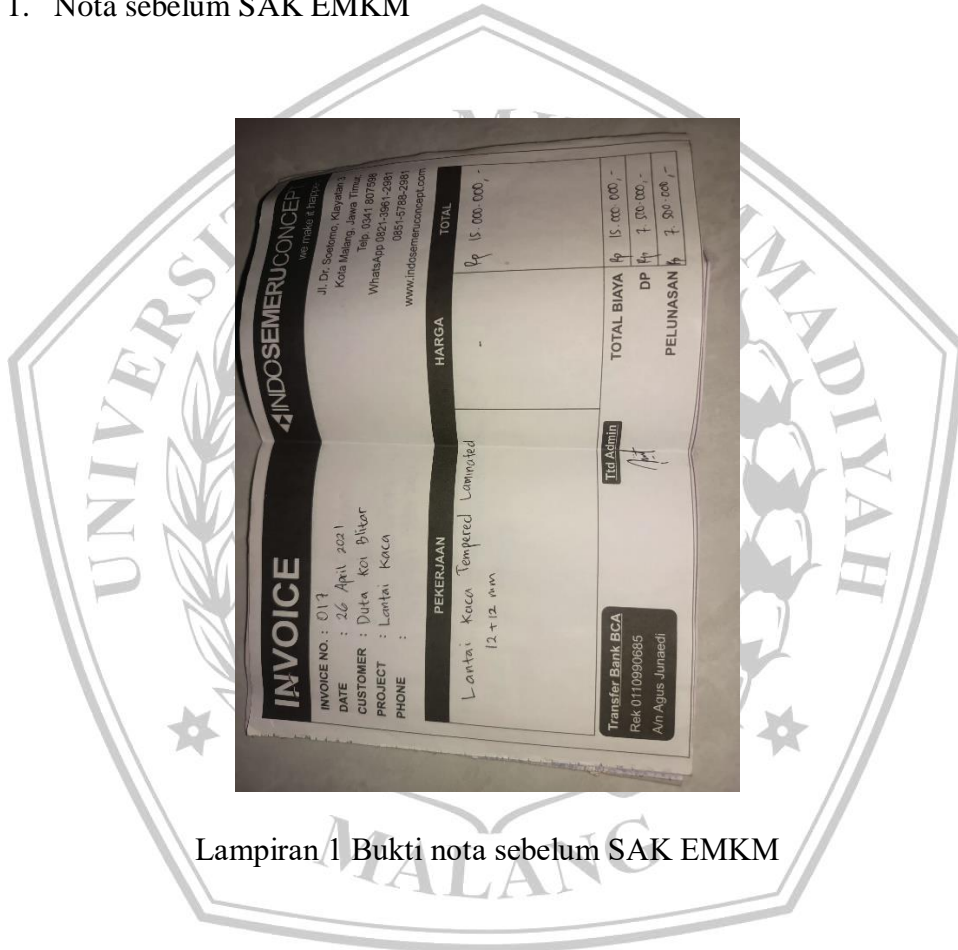

Lampiran 1 Bukti nota sebelum SAK EMKM

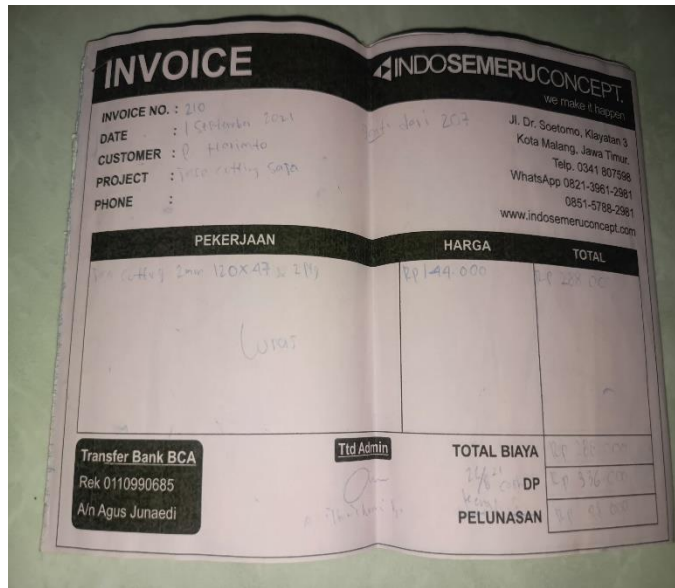

Lampiran 4 Bukti nota sebelum SAK EMKM

2. Bukti excel sebelum SAK EMKM

29	A	B	C	D	E	F	G	H	I	J	K	L	M	N	O	P
30			PENJUALAN	BIAYA	penjualan bersih (belum biaya fisco)											
31	2021	JANUARI	IDR	12.000.000,00	IDR	6.600.000,00	IDR	5.400.000,00								
32		FEBRUARI	IDR	16.050.000,00	IDR	8.827.500,00	IDR	7.222.500,00								
33		MARET	IDR	13.250.000,00	IDR	7.287.500,00	IDR	5.962.500,00								
34		APRIL	IDR	19.210.000,00	IDR	10.365.500,00	IDR	8.844.500,00								
35		MAY	IDR	16.750.000,00	IDR	9.212.500,00	IDR	7.537.500,00								
36		JUNI	IDR	15.850.000,00	IDR	8.717.500,00	IDR	7.132.500,00								
37		JULI	IDR	22.200.000,00	IDR	12.210.000,00	IDR	9.990.000,00								
38		AGUSTUS	IDR	18.110.000,00	IDR	20.960.000,00	IDR	17.150.000,00								
39		SEPTEMBER	IDR	15.004.000,00	IDR	8.252.000,00	IDR	6.752.000,00								
40		OKTOBER	IDR	22.760.000,00	IDR	12.518.000,00	IDR	10.242.000,00								
41		NOVEMBER	IDR	12.806.000,00	IDR	18.045.575,00	IDR	14.760.500,00								
42		DESEMBER	IDR	23.367.000,00	IDR	12.851.850,00	IDR	10.515.150,00								
43		TOTAL		247.362.500,00		136.040.375,00		111.312.125,00								
44	2022	JANUARI	IDR	15.618.000,00	IDR	9.396.000,00	IDR	6.222.000,00								
45		FEBRUARI	IDR	14.728.000,00	IDR	20.836.800,00	IDR	15.891.200,00								
46		MARET														
47		APRIL														
48		MAY														
49		JUNI														
50		JULI														
51		AGUSTUS														
52		SEPTEMBER														
53		OKTOBER														
54		NOVEMBER														

Lampiran 6 excel sebelum SAK EMKM

DATA SEBELUM PENERAPAN LAPORAN KEUANGAN SAK EMKM - Excel

Pemulihan Dokumen

Excel telah memulihkan file berikut. Simpan file yang ingin Anda pertahankan.

- DATA SESUDAH PENERAPAN... Versi dibuat saat pengguna... 20/07/2025 18:24
- DATA SEBELUM PENERAPAN... Versi dibuat saat pengguna... 16/07/2025 01:42

FILE mana yang ingin disimpan?

Tutup

LAP. POSISI KEUANGAN				LAP. LABA RUGI 2025			
ASET				LIABILITAS			
ASET LANCAR				PENDAPATAN			
Kas				Pendapatan jasa			
Sewa Dibayar dimuka				BEBAN			
				Beban Proses Cutting			
				Gaji			
				LISTRIK			
				AIR PAM			
				Insanet			
				Pembayaran			
				Inventaris			
				Peralatan dan mesin plasma			
				Mesin kompresor			
				Sewa bangunan			
TOTAL ASET LANCAR				TOTAL LIABILITAS			
30.000.000							
ASET TETAP				EKUITAS			
Inventaris				Modal			
JAMM PENUSUTAN INVENTARIS				112.580.000			
Mesin Plasma Cutting							
JAMM PENUSUTAN MESIN PLASMA CUTTING							
Mesin kompresor							
JAMM PENUSUTAN MESIN KOMPRESOR							
TOTAL ASET TETAP				TOTAL MODAL			
92.500.000				112.580.000			

data penjualan LAPORAN POSISI KEUANGAN

Rata-rata: 42.851.889 Hitung 24 Jumlah: 471.371.875

DATA SESUDAH PENERAPAN EMKM CNC PLASMA CUTTING - Excel

Bulan	Penjualan (Rp)	Pembelian Bahan Baku (Rp)	Gaji Karyawan (Rp)	Biaya Listrik (Rp)	Total Pengeluaran (Rp)	Labu Bersih (Rp)
5 Januari	25.000.000	8.000.000	5.000.000	1.200.000	15.000.000	10.000.000
6 Februari	28.000.000	9.000.000	5.000.000	1.200.000	16.000.000	12.000.000
7 Maret	30.000.000	9.500.000	5.000.000	1.250.000	16.850.000	13.150.000
8 April	27.000.000	8.500.000	5.000.000	1.250.000	15.550.000	11.450.000
9 Mei	35.000.000	10.000.000	5.000.000	1.300.000	17.200.000	17.800.000
10 Juni	32.000.000	9.000.000	5.000.000	1.300.000	16.100.000	15.900.000
11 Juli	33.000.000	9.500.000	5.000.000	1.300.000	16.700.000	16.300.000
12 Agustus	34.000.000	10.000.000	5.000.000	1.350.000	17.250.000	16.750.000
13 September	31.000.000	9.000.000	5.000.000	1.250.000	16.150.000	14.850.000
14 Oktober	36.000.000	10.000.000	5.000.000	1.350.000	17.250.000	18.750.000
15 November	35.000.000	10.000.000	5.000.000	1.350.000	17.250.000	17.750.000
16 Desember	38.000.000	11.000.000	5.000.000	1.400.000	18.400.000	19.600.000
17 TOTAL	384.000.000	115.500.000	60.000.000	15.700.000	201.700.000	182.300.000

DATA KEUANGAN TRANSAKSI USAHA

Lampiran 7 laporan sebelum penerapan SAK EMKM

3. Bukti data sesudah SAK EMKM

Tanggal	Keterangan	Debit (Rp)	Kredit (Rp)	Column
Jan-Dec	Kas / Bank	384.000.000		
	Pendapatan Jasa		384.000.000	
Jan-Dec	Pembelian Bahan Baku	115.500.000		
	Kas / Bank		115.500.000	
Jan-Dec	Beban Gaji	60.000.000		
	Kas / Bank		60.000.000	
Jan-Dec	Beban Listrik	15.700.000		
	Kas / Bank		15.700.000	
Jan-Dec	Beban Lain-lain	10.500.000		
	Kas / Bank		10.500.000	
Des	Labanya Ditahan	182.300.000		
	Labanya Bersih		182.300.000	

Lampiran 8 laporan setelah penerapan SAK EMKM

Akun	Debit (Rp)	Kredit (Rp)	Saldo Akhir (Rp)
Jan Jasa	384.000.000	384.000.000	(K)
Pembelian Bahan Baku	115.500.000	115.500.000	(D)
Beban Gaji	60.000.000	60.000.000	(D)
Beban Listrik	15.700.000	15.700.000	(D)
Beban Lain-lain	10.500.000	10.500.000	(D)
Labanya Ditahan	182.300.000	182.300.000	(K)

Lampiran 9 laporan setelah penerapan SAK EMKM

Uraian	Debit (Rp)	Kredit (Rp)	Column
Kas / Bank	582.300.000		
Pembelian	(115.500.000)		
Bahan Baku			
Beban Gaji	(60.000.000)		
Beban Listrik	(15.700.000)		
Beban Lain-lain	(10.500.000)		
Pendapatan		384.000.000	
Jasa		384.000.000	
Laba bersih		582.300.000	
TOTAL	584.000.000	586.300.000	

Lampiran 10 laporan setelah penerapan SAK EMKM

Uraian	Jumlah (Rp)
Pendapatan	384.000.000
Jasa	384.000.000
Pembelian	(115.500.000)
Bahan Baku	
Beban Gaji	(60.000.000)
Beban Listrik	(15.700.000)
Beban Lain-lain	(10.500.000)
Laba Bersih	582.300.000

Lampiran 11 laporan setelah penerapan SAK EMKM

Asset	Jumlah (Rp)
Aset Lektor	20.000.000
Asa	20.000.000
Total aset lektor	40.000.000
Aset Tetap	13.500.000
Inventaris	13.500.000
Mesin kompresor	8.000.000
Mesin Plasma Cutting	55.000.000
Akumulasi Penyusutan	-4.500.000
Total Aset Tetap	69.000.000
Total Aset	109.000.000
Liabilitas & Ekuitas	Jumlah (Rp)
Liabilitas	
Ekuitas	

Lampiran 12 laporan setelah penerapan SAK EMKM

CATATAN ATAS LAPORAN KEUANGAN
CNC PLASMA CUTTING INDOANERUSA
 Untuk Tahun yang Berakhir pada 31 Desember 2023

- Informasi umum
- CNC Plasma Cutting Indonesia adalah usaha mikro yang bergerak di bidang jasa pemotongan logam menggunakan teknologi plasma cutting. Entitas ini tidak memiliki akuntabilitas publik yang signifikan dan menyajikan laporan keuangan berdasarkan kebijakan yang konsisten.
- Dasar Penyusunan Laporan Keuangan
- Laporan keuangan disusun berdasarkan basis akrual dan menggunakan pengukuran biaya historis. Mata uang pelaporan yang digunakan adalah Rupiah (Rp).
- Isi
- Saldo Rp per 31 Desember 2023 sebesar Rp 20.000.000.
- Aset Tetap
- Aset tetap terdiri dari inventaris, mesin plasma cutting, dan mesin kompresor. Saldo aset tetap diungkapkan dengan menguraikan nilai buku, nilai aset, dan akumulasi penyusutan. Jumlah akumulasi penyusutan hingga akhir tahun sebesar Rp 20.125.000. Nilai buku aset tetap pada 31 Desember 2023 adalah Rp 69.375.000.
- Penyusutan Usaha
- Penyusutan selama tahun 2023 berasal dari kegiatan jasa pemotongan logam dengan total sebesar Rp 130.000.000.
- Beban Usaha
- Beban usaha selama tahun berjalan terdiri dari beban gaji, sewa, gaji, dan utilitas kantor, dan penyusutan aset tetap. Total beban usaha selama tahun 2023 adalah sebesar Rp 38.125.000.
- Liabilitas
- Liabilitas usaha selama tahun 2023 adalah sebesar Rp 81.875.000.
- Modal
- Modal akhir per 31 Desember 2023 adalah sebesar Rp 58.375.000, yang terdiri dari modal awal sebesar Rp 40.000.000 dan laba ditahan sebesar Rp 18.375.000.
- Harapan
- Gambaran keuangan usaha sampai dengan usaha kepada pihak ketiga per 31 Desember 2023 adalah sebesar Rp 2.000.000.

Lampiran 13 laporan setelah penerapan SAK EMKM

4. Laporan Keuangan

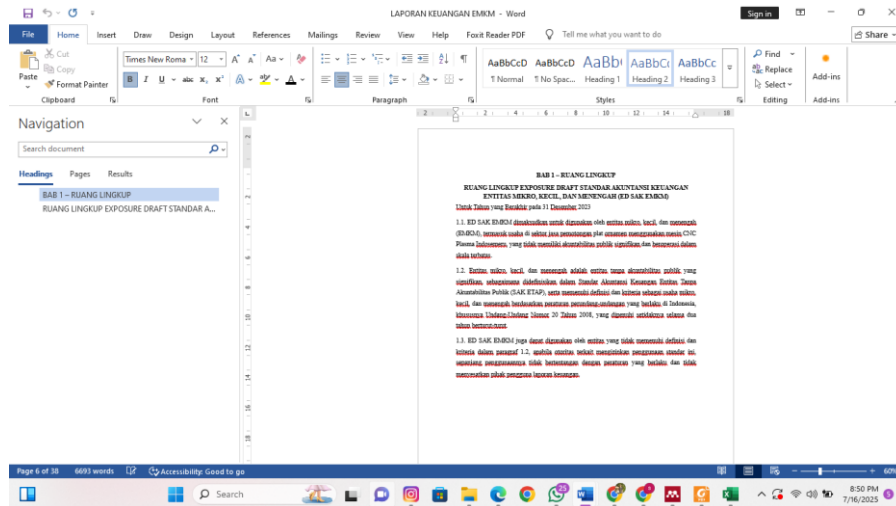

Lampiran 14 laporan keuangan SAK EMKM

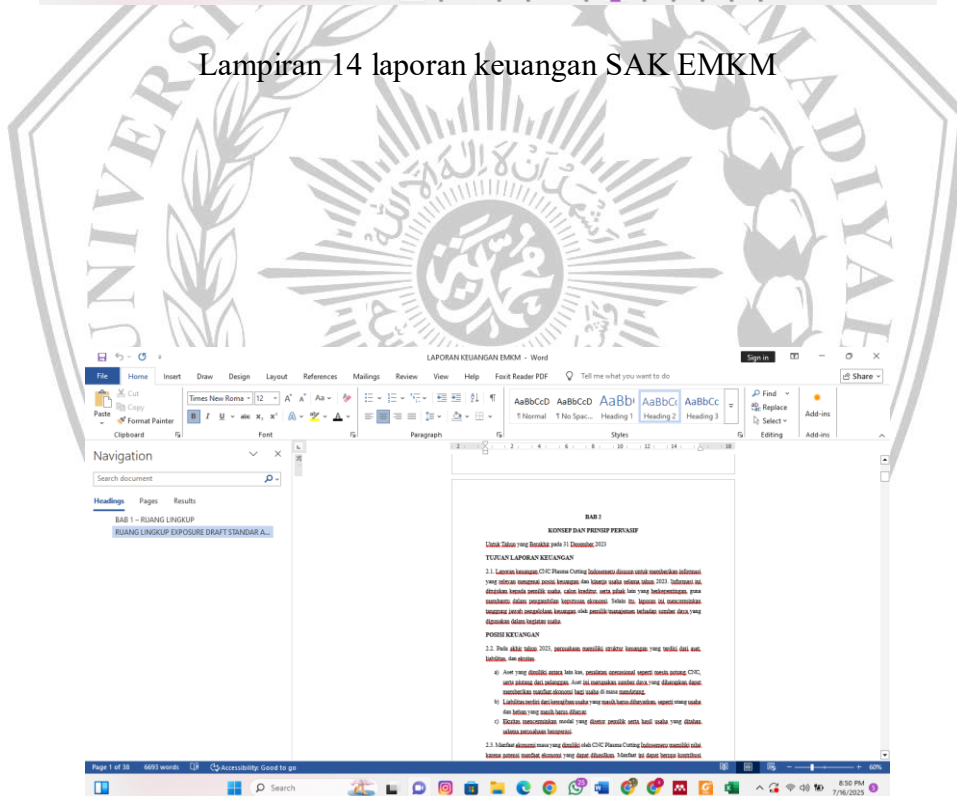

Lampiran 15 laporan keuangan SAK EMKM

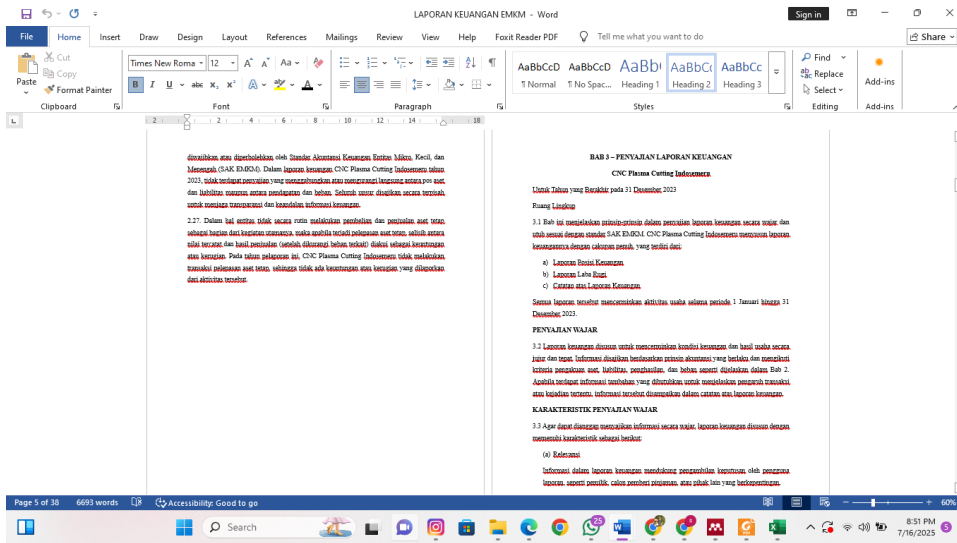

Lampiran 16 laporan keuangan SAK EMKM

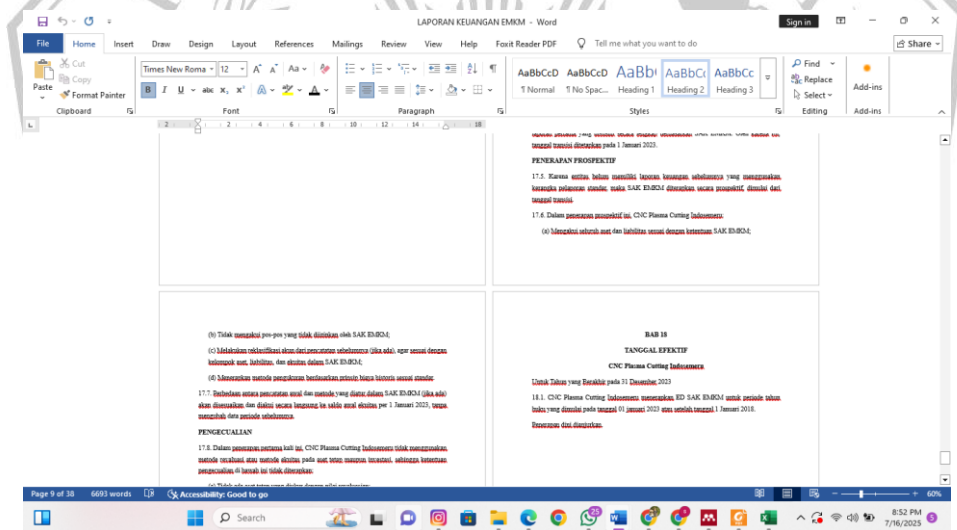

Lampiran 17 laporan keuangan SAK EMKM