

## BAB III DESKRIPSI WILAYAH

### 3.1. Gambaran Umum Kota Malang

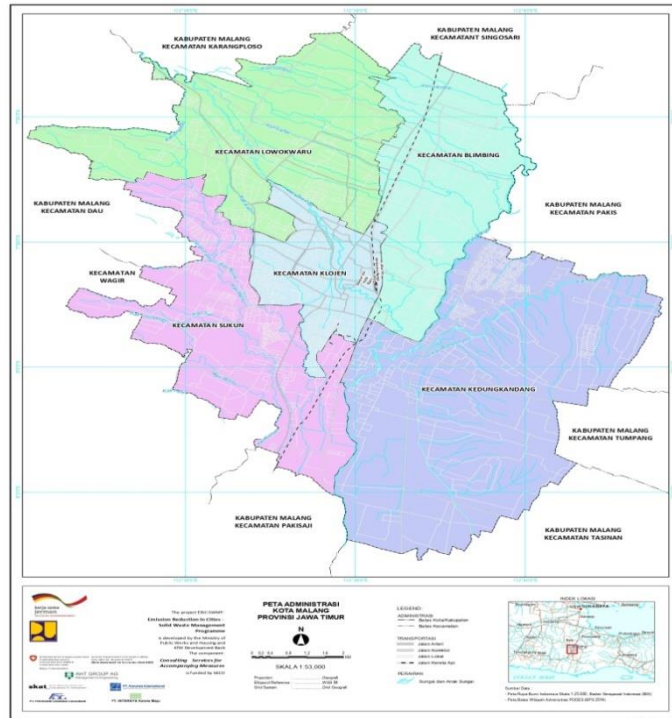

**Gambar 1. Peta Kota Malang**

**Sumber : Scribd**

Kota Malang adalah salah satu kota yang berada di Provinsi Jawa Timur, Indonesia. Kota ini terkenal sebagai salah satu kota pendidikan di Indonesia dan memiliki julukan "Kota Bunga" karena keindahan alam dan lingkungan yang asri. Malang berada di dataran tinggi dengan gunung di sekitarnya, membuat iklimnya sejuk dan nyaman, terutama dibandingkan dengan wilayah lain di sekitar.

### 3.2. Letak Geografis

Secara geografis, Lokasi Kota Malang adalah  $7^{\circ}06'$  Lintang Selatan dan  $112^{\circ}09'$  Bujur Timur. Kota ini berbatasan dengan beberapa kabupaten, yaitu: Kabupaten

Malang terletak di sebelah utara, di sebelah timur, di sebelah selatan, dan di sebelah barat.

Kota Malang berada disekitar beberapa pegunungan., di antaranya Gunung-gunung Arjuno, Kawi, dan Bromo. Topografinya yang berbukit-bukit membuat Kota Malang memiliki suhu rata-rata 20-25°C dan pemandangan alam yang memukau (Malang, 2024)

### 3.3. Luas Wilayah dan Administrasi

Kota Malang memiliki luas wilayah sekitar 145,28 km<sup>2</sup> dan terbagi menjadi lima kecamatan, yaitu:

1. **Kecamatan Klojen** – pusat kota dengan berbagai fasilitas pemerintahan, pendidikan, dan perdagangan.
2. **Kecamatan Blimbing** – wilayah berkembang yang didominasi oleh kawasan perumahan dan komersial.
3. **Kecamatan Sukun** – kawasan dengan kegiatan ekonomi yang cukup padat.
4. **Kecamatan Lowokwaru** – kawasan pendidikan dengan banyaknya universitas dan perguruan tinggi.
5. **Kecamatan Kedungkandang** – salah satu wilayah dengan potensi pengembangan ekonomi berbasis agraris dan industri

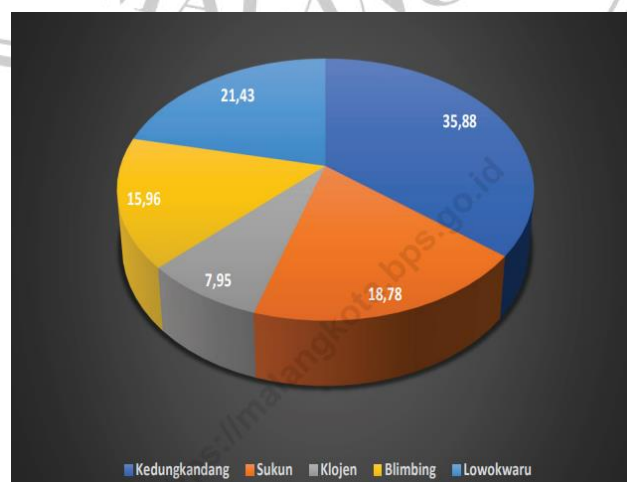

### 3.4. Jumlah Penduduk

Menurut Bps kota malang 2024, Laju pertumbuhan penduduk per tahun adalah angka yang menunjukkan rata-rata tingkat penambahan penduduk per tahun dalam jangka waktu tertentu dan diwakili sebagai presentase dari penduduk dasar. BPS menggunakan metode geometrik untuk menghitung laju pertumbuhan penduduk per tahun (Malang, 2024).

Pada Juni 2013, jumlah penduduk Kota Malang adalah 847.182 orang, dengan laju pertumbuhan 0,3% dari tahun 2020–2023. Penduduk paling banyak tinggal di Kecamatan Kedungkandang, dengan presentase 24,71% atau 209.375 orang, dan paling sedikit tinggal di Kecamatan Klojen, dengan presentase 11,09% atau 93.990 orang, dengan kepadatan paling tinggi 10.646 jiwa per km<sup>2</sup>. (Malang, 2024)

Pada tahun 2023, rasio jenis kelamin Kota Malang sebesar 98,94, yang berarti 98-99 laki-laki per 100 perempuan.

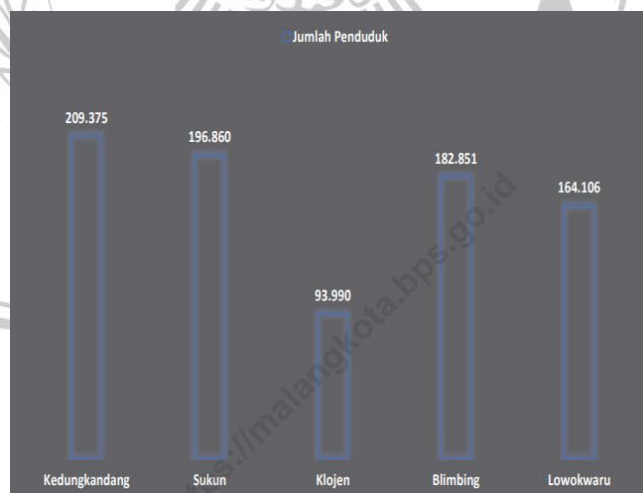

Gambar 3. Diagram Jumlah Penduduk Menurut Kecamatan

Sumber : BPS Kota Malang

### **3.5. Iklim dan Cuaca**

Iklim Kota Malang tergolong tropis dengan musim hujan dari oktober hingga April dan musim kemarau dari mei hingga september. Jumlah rata-rata hujan di kota ini mencapai 1.850 mm per tahun, dengan hujan paling intens terjadi pada bulan Desember hingga Februari. Meski tergolong wilayah tropis, suhu di Kota Malang cenderung lebih sejuk karena letaknya di ketinggian antara 667 dan 440 meter di atas permukaan laut.

### **3.6. Demografi**

Berdasarkan data terakhir dari Badan Pusat Statistik (BPS) Kota Malang, jumlah populasi kota ini kira-kira mencapai 900.000 jiwa. Mayoritas penduduk Kota Malang bersuku Jawa, tetapi ada juga kelompok dari suku lain seperti Madura, Tionghoa, dan Arab yang sudah lama menetap dan berbaur dalam kehidupan sosial ekonomi masyarakat. Mayoritas disini beragama islam, tetapi ada juga orang kristen, katolik, hindu, buddha, dan konghucu.

### **3.7. Pendidikan dan Kebudayaan**

Kota Malang memiliki banyak institusi pendidikan dari tingkat dasar hingga perguruan tinggi, yang membuat kota ini mendapatkan reputasi sebagai kota pendidikan, dibuktikan dengan beberapa universitas atau perguruan tinggi yang terkemuka di kota ini yang menarik mahasiswa dari berbagai daerah. Seperti, Universitas Negeri Malang, Universitas Muhammadiyah Malang dan Universitas Brawijaya.

Budaya di Kota Malang dipengaruhi oleh budaya Jawa, khususnya dalam hal tradisi dan adat istiadat. Selain itu, sebagai kota multikultural, Malang juga memiliki kebudayaan yang dipengaruhi oleh kelompok etnis lain yang ada di kota ini. Kesenian seperti wayang kulit, tayuban, dan topeng Malang menjadi bagian penting dari kehidupan budaya di kota ini.

### **3.8. Ekonomi**

Perekonomian Kota Malang didukung oleh beberapa sektor, di antaranya sektor perdagangan, jasa, pariwisata, dan pendidikan. Sebagai kota pendidikan, banyaknya mahasiswa yang datang dari luar daerah mendorong pertumbuhan ekonomi lokal, terutama di sektor jasa dan perhotelan. Selain itu, Kota Malang juga dikenal dengan produk kerajinan tangan, makanan olahan, dan sektor pariwisata, terutama wisata alam seperti kawasan Batu yang menawarkan keindahan alam dan rekreasi.

### **3.9. Pariwisata**

Salah satu bisnis terpenting kota Malang adalah pariwisata. Ada banyak tempat wisata yang menarik, mulai dari alam, sejarah, hingga kuliner. Beberapa tempat wisata terkenal di kota ini adalah:

- a. Alun-Alun Tugu Malang, sebuah taman kota yang menjadi ikon Kota Malang,
- b. Jodipan (kampung warna-warni) yang menarik perhatian wisatawan dengan rumah-rumah berwarna cerah,
- c. Museum Malang Tempo Doeloe yang menyimpan sejarah dan warisan budaya Kota Malang,
- d. Taman Rekreasi Selecta yang menawarkan pemandangan alam pegunungan serta taman bunga yang indah.

Selain itu, kedekatan Kota Malang dengan kawasan wisata Batu menjadikan kota ini sebagai titik strategis bagi wisatawan yang ingin menjelajahi area tersebut.

### 3.10. Infstruktur

Kota Malang memiliki infrastruktur yang cukup baik dengan fasilitas transportasi yang memadai, baik dari dalam maupun luar kota. Bandara yang bernama Abdul Rachman Saleh ini terletak kabupaten Malang menerima penerbangan domestik. Selain itu, ada kereta api dan stasiun bus yang menghubungkan Malang dengan kota lain di Pulau Jawa.

Dalam hal transportasi publik, Malang juga menyediakan angkutan umum seperti angkot, taksi, dan ojek online yang memudahkan mobilitas warga dan wisatawan di dalam kota. Pembangunan jalan tol dan jalur transportasi lain terus dilakukan untuk mempercepat arus barang dan orang dari dan ke Kota Malang.

Kota Malang merupakan kota yang strategis dengan potensi besar dalam berbagai sektor, termasuk pendidikan, ekonomi, dan pariwisata. Kota ini disukai karena lokasinya yang sejuk dan dikelilingi oleh pegunungan. Kota Malang memiliki daya tarik tersendiri di Jawa Timur karena potensi alam, budaya, dan sumber daya manusianya.