

BAB III DESKRIPSI WILAYAH

3.1 Tonografi Desa Tulungrejo

Desa Tulungrejo merupakan desa yang sangat subur dengan corak masyarakatnya yang majemuk sebagian besar bermata pencaharian sebagai petani sayur-mayur dan buah apel. Selain usaha dari tani juga usaha ternak sapi, ternak kambing, ternak kelinci, industri rumah tangga (home industri) pengolahan keripik buah, sari buah dan penyedia jasa wisata agro seperti wisata petik apel. Kondisi geografis yang terdiri dari hamparan persawahan, perbukitan, pegunungan yang ditunjang udara yang dingin dan panorama alam indah karena terletak di daratan tinggi yang dikelilingi oleh gunung anjasmoro, welirang, arjuno serta tempat wisata yang terkenal yaitu taman rekreasi selecta dan air coban talun, Wisata Religi Pura Luhur Giri Arjuno, serta wisata petik apel yang saat ini sedang berkembang dan menjadi wisata andalan. Desa Tulungrejo kaya akan Sumber mata air yang dikelola sendiri oleh masyarakat untuk kebutuhan rumah tangga dan pertanian, selain itu banyak sumber mata air di Desa Tulungrejo juga banyak dibutuhkan oleh masyarakat dan pengusaha lain di luar Desa Tulungrejo dan dimanfaatkan oleh kemakmuran masyarakat.

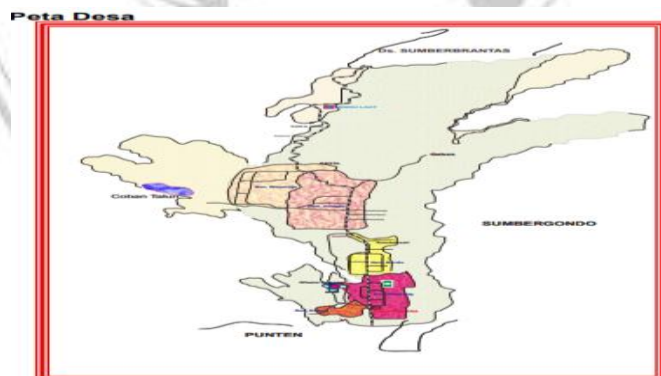

Gambar 3. 1 Peta Desa Tulungrejo

Sumber : Profil Desa Tulungrejo, 2020



Gambar 3. 2 Logo Desa Tulungrejo

Sumber: Profil Desa Tulungrejo, 2020

Arti dari logo Desa Tulungrejo Dari susunan kata, Agriraya terdiri dari dua kata Agri dan Raya, kata Agri/Agro secara harfiah bermakna segala sesuatu yang berbasis pertanian, sedangkan kata Raya secara harfiah bermakna ramai, besar. Sehingga Agriraya dapat diartikan bahwa Desa Tulungrejo adalah sebuah Desa yang tumbuh dan berkembang, ramai serta besar dari basis pertanian. Agriraya juga merupakan Akronim dari aman, gemah, ripah, sejahtera, jaya. Desa Tulungrejo juga memiliki beberapa dusun dengan 5 Dusun yang tersebar luas di Desa Tulungrejo.

Dusun Gondang adalah dusun yang terletak di desa tulungrejo yang memiliki icon wisata pemandian, hotel dan restoran selecta, yang mana telah terkenal hingga ke mancanegara disana dapat menikmati pemandangan alam serta menikmati sejuknya alam dengan berenang dari aliran mata air disana dapat menikmati pemandangan alam serta menikmati sejuknya alam dengan berenang cari aliran mata air jobranti yang mebahana dipermandian lingkungan wisata selecta. Adapula home industri industri Dodol Apel, produksi Roti Rotterdam dengan berbagai rasa yang sangat lezat, dimana pemiliknya adalah perangkat Desa yakni Kepala Dusun Gondang Bapak Khamim Tohari, terdapat pula produksi keripik buah buahan dan juga Madu Lebah alami dengan merk Bintang, juga beberapa hotel dan Villa ada di Dusun Gondang seperti Hotel Victory, Villa Handayani, Villa Lideri, Villa Adem Ayam dengan view yang indah dapat melihat keindahan pusat kota pada siang dan malam hari. Dusun Gondang terdapat pula kelompok tani yang telah melakukan pembinaan terhadap anggotanya dengan tidak hanya menjual produksinya secara langsung tetapi juga pengolahan hasil produksi

pertaniannya. Desa Wisata yang di prakarsai sejak tahun 2010 sehingga Desa Tulungrejo tidak hanya di kenal sebagai desa yang berkembang namun juga sebagai Desa Wisata dengan beragam bentuk wisatanya.

Dusun Kekep memiliki unggulan produksi kerupuk yang terbuat dari sari wortel, serta dengan penduduk yang klasilk memiliki ciri khas menunjukkan keramahan yang tercipta sehingga menjadikan Dusun Kekep dengan suasana hangat. Potensi kesenian tradisional Kuda Lumping mengangkat Dusun Kekep menjadi lebih dikenal oleh masyarakat luas hingga luar daerah

Dusun Gerdu Dusun yang terletak di sebelah utara dari Dusun Gondang berpotensi dengan produksi berbagai keripik yang terbuat dari buah buahan juga minuman kemasan sari buah apel dan sari rimpang temu lawak yang segar dan menyehatkan serta kesenian tradisioal yang menakjubkan berupa banteng dan pencak silat kreasi.

Dusun Wonorejo Dengan kultur penduduk madani mencipta dusun yang kompleks, terdapat pertanian buah dan sayur, wana wisata Coban Talun dengan sajian yang unik menantang uji nyali wisatawan untuk mencoba berbagai wahana seperti mendaki, trail cross, flaying fox, Rafting, Donat Boat serta penduduk yang sebagian berpotensi peternak Sapi perah dengan produksi susu sapi hampir mencapai 1000 lt per hari. Adapula home industri Jamur tiram serta pengolahan hasil jamur tiram menjadi makanan ringan khas Wonorejo yang dapat dinikmati dengan berbagai bentuk seperti Steak Jamur Tiram, Keripik Jamur Tiram, Bakso Jamur Tiram, Mie Jamur Tiram dan lain lain

Dusun Junggo Berpotensi luar biasa dengan mayoritas penduduk setempat petani buah dan sayur menciptakan kesan keindahan lahan pertanian dengan bebagai tanaman sayur mayur tumpang sari serta buah apel yang mana wisatawan dapat meninkmati kunjungan wisata petik buah apel langsung dari kebun petani sehingga wisatawan dapat mengerti bagaimana proses pertanian yang ada di Desa Tulungrejo. Dusun Junggo juga tak kalah menarik dari dusun yang lain, satu satunya Dusun yang memiliki wisata Realigi yaitu Pura Luhur Giri Arjuno yang terletak persis di kaki Gunung Arjuno dengan kesejukannya menciptakan aura alam yang dapat dinikmati sebagai meditasi

alam dengan ketinggian mencapai 1.500 dpl sehingga sangat sejuk dan menyegarkan. Berbagai kelompok tani yang ada berpotensi menumbuhkan jiwa wirausaha baru dengan terobosan terobosan modern sehingga tercipta pengusaha pengusaha hasil pertanian hingga mencapai mancanegara seperti Jepang, Malaysia, Singapura bahkan sampai ke Amerika, salah satunya adalah Arjuno Flora dengan produksi Ketela Ungu, bunga, dan bermacam sayur mayur mampu menerobos pasar dunia. Kesenian Reog Ponorogo, karawitan menjadi kebanggaan tersendiri Dusun ini.

Tabel 3. 1 Data Pendidikan Formal dan Non Formal

No.	Nama Lembaga	Kepala Sekolah/Pimpinan	Lokasi
1.	SPS Kasih Ibu	Suprianik	Kekep
2.	Paud Griya Ananda	Eka Yanti S.	Gondang
3.	PAUD RA Kartini 9	Nurul	Gerdu
4.	PAUD Anggrek	Sulastri	Junggo
5.	PAUD Krisan	Setyawati	Wonorejo
6.	TK Mardi Putra 1	Sri Wahyuni	Gondang
7.	TK Mardi Putra 2	Dewi Maisaroh	Kekep
8.	TK Angkasa	Tri Wahyuni	Wonorejo
9.	TK Arjuna 1	Suyati	Junggo
10.	TK Arjuna 2	Sulastri	Wonorejo
11.	SDN Tulungrejo 01	Sri Mulyowati	Gondang
12.	SDN Tulungrejo 02	Sugiarti	Junggo
13.	SDN Tulungrejo 04	Mulyawati	Wonorejo
14.	SDN Tulungrejo 05	Trisno	Kekep
15.	SMPN 04 Batu	Henu Lismiyati	Gondang
16.	SNP Arjuno	Nurhayati	Gondang
17.	TPQ Iklasul Mutaqin	Nur Salim	Dusun Gondang
17.	TPQ Mambaul Hikmah	H. Sumaeri	Dusun Gerdu
18.	TPQ Nur Asiyah	Sonif	Dusun Kekep

19.	TPQ Ar Rohmah	Suntari	Dusun Junggo
20.	TPQ Al Kahfi	Zainudin	Dusun Junggo
21.	Ponpes Miftakhul Ulum		Dusun Gerdu
22.	TPQ Al Azhar	Tukiran	Dusun Gerdu
23.	TPQ Al Furqon	Triwanto	Dusun Gondang
24.	Ponpes Al Munawaroh	KH. Bisri Fatkhullah	Dusun Gondang

Sumber : Profil Desa Tulungrejo, 2020

Tabel 3. 2 Data Sarana Kesehatan

No.	Nama	Pengelola	Lokasi
1.	Polindes Margi Husada	Bidan Cornelya	Dusun Junggo
2.	Praktek Bidan Swasta	Widiyanai	Dusun Gondang
3.	Praktek Bidan Swasta	Titik	Dusun Kekep
4.	Praktek Bidan Swasta	Sumarmi	Dusun Gondang
5.	Perawat (Mantri) Gigi	Ririn	Wonorejo
6.	Dokter Gigi	Yuni	Gondang
7.	Perawat (Mantri)	Khamid	Wonorejo
8.	Poliklinik	RS Baptis	Junggo

Sumber : Profil Desa Tulungrejo, 2

Tabel 3. 3 Data Jumlah Penduduk, KK dan Rumah thn 2020

Dusun	Jumlah Jiwa			Jumlah KK	Jumlah Rumah
	Laki-laki	Perempuan	Jumlah		
Kekep	612	560	1172	355	280
Gondang	869	828	1698	508	432
Gerdu	532	529	1061	319	211
Junggo	1510	1530	3040	962	840
Wonorejo	1132	1148	2280	735	665
Jumlah	4655	4595	9251	2879	2428

Sumber : Profil Desa Tulungrejo, 2020

Hasil pendataan oleh Ketua RT pada bulan April 2020 telah dilakukan secara *de facto* (mendata warga yang saat itu ada/tinggal dilingkungan setempat) dan hingga saat ini masih dilaksanakan validasi dan verifikasi dokumen kependudukan.

Tabel 3. 4 Data Aparatur Desa Tulungrejo

No.	NAMA	Umur	Pendidikan	Jabatan
1.	Suliono	48 tahun	SLTP	Kepala Desa
3.	Herdi Saxono	53 tahun	S1	Sekretaris Desa
2.	Achmad Riadi	56 tahun	SLTP	Kasie Kesra
3.	Zanuar Primanto	36 tahun	S1	Kaur Perencanaan
4.	Sunardi	50 tahun	SLTP	Kaur Umum
5.	Sugihartatik	47 tahun	S1	Kasie Kesra
6.	Wahyudi Setiawan	43 tahun	S1	Kaur Pemerintahan
7.	Dhani Arie Sasmiko	42 tahun	S1	Kaur Keuangan
8.	Misti Rahayu	42 tahun	SLTP	Kasun Kekep
9.	Gatot Sujarwadi	45 tahun	SLTA	Kasun Gerdu
10.	Nur Hadi	52 tahun	SLTA	Kasun Junggo
11.	Riono	55 tahun	SLTP	Kasun Wonorejo
12.	Heri Sugeng Siswanto	42 tahun	SLTA	Kasun Gondang
13.	Murfan Candra Bayu	44 tahun	S1	Staf
14.	Yogi Agus Tri P.	23 tahun	SLTA	Staf
15.	Eva Nurdiana	21 tahun	SLTA	Staf
16.	Cornelia Septyarani Pakae	22 tahun	SLTA	Staf
17.	Diah Wahyuni Tri Arianie	29 tahun	SLTA	Staf
18.	Maharani Eka Sari	29 tahun	S1	Staf
19.	Nadhira Dicky Perdana	28 tahun	S1	Staf
20.	Abbas Ubaidillah	31 tahun	D3	Staf

22.	Dela Venia Agisti	24 tahun	S1	Staf
23.	Eka Ayu Ananda Putri	24 tahun	S1	Staf

Sumber : Profil Desa Tulungrejo, 2020

Tabel 3. 5 Data Obyek Wisata Desa Tulungrejo

No.	Nama Obyek Wisata	Pengelola	Lokasi
1	Taman Rekreasi Selecta	PT. Selecta	Gondang
2	Kawasan wisata Coban Talun	Perhutani	Wonorejo
3	Petik Apel KTMA	KTMA	Gondang
4	Petik Apel Mitra	Sufia	Gondang
5	Petik Apel Agro Apel	Imam Muhtarom	Gondang
6	Petik Apel Green Garden	Nanang Supriadi	Gondang
7	Petik Apel Top Apel	A. Mustofa	Gerdu
8	Petik Apel Mandiri	Endik	Gerdu
9	Petik Apel AR	Sudarmono	Junggo

Sumber : Profil Desa Tulungrejo, 2020

Berdasarkan dengan data diatas beberapa nama objek wisata yang ada di Desa Tulungrejo serta data pengelola tempat wisata dan alamat dusun dari objek wisatanya.

Nama Tempat ibadah : **MASJID JAMI' DARUL MUTTAQIEN**
 Alamat : Dusun Gondang RT 01 RW 02
 Luas Bangunan : 870 m2 (Lantai 2)
 Luas tanah : 600 m2
 Status tanah : Wakaf
 Kapasitas jamaah : 600 Orang
 Kegiatan rutin yang dilakukan : 1. Sholat Rawatif
 2. Majelis Ta'lim
 Nama pengurus : A. Riadi



Nama Tempat ibadah : **MASJID AL FURQON**
 Alamat : Dusun Gondang RT 01 RW 02
 Luas Bangunan : 125 m2
 Luas tanah : 162 m2
 Status tanah : Milik
 Kapasitas jamaah : 200 Orang
 Kegiatan rutin yang dilakukan : 1. Sholat Rawatif
 2. Majelis Ta'lim
 Nama pengurus : Tri Martono



Gambar 3. 3 Data Masjid Desa Tulungrejo

Sumber : Profil Desa Tulungrejo, 2020

Data diatas menunjukkan tempat ibadah yang berada di Desa Tulungrejo dengan nama tempat ibadah **MASJID JAMI' DARUL MUTTAQIEN** dan **MASJID AL FURQON**. Dua masjid ini terletak d Dusun Gondang RT 01 RW 02. **MASJID AL FURQON** adalah masjid yang terletak langsung berhadapan dengan Kantor Desa Tulungrejo masjid ini di urus oleh bapak Tiro Martono. Sedangkan **MASJID JAMI' DARUL MUTTAQIEN** yang diurus oleh bapak A. Riadi.

Nama Tempat ibadah	: MASJID AL IKHLAS	Nama Tempat ibadah	: MASJID RIYADUS SHOLIHIN
Alamat	: Dusun Junggo RT 04 RW 08	Alamat	: Dusun Wonorejo RT 05 RW 13
Luas Bangunan	: 240 m2 (lantai 2)	Luas Bangunan	: 150 m2
Luas tanah	: 320 m2	Luas tanah	: 710 m2
Status tanah	: Wakaf	Status tanah	: Wakaf
Kapasitas jamaah	: 500 Orang	Kapasitas jamaah	: 150 Orang
Kegiatan rutin yang dilakukan	: 1. Sholat Rawatif 2. Majelis Ta'lim	Kegiatan rutin yang dilakukan	: 1. Sholat Rawatif 2. Majelis Ta'lim 3. TPQ
Nama pengurus	: Suntari	Nama pengurus	: Drs. Sauri



Gambar 3. 4 Data Masjid Desa Tulungrejo

Sumber : Profil Desa Tulungrejo, 2020

Data diatas menunjukkan tempat ibadah yang berada di Desa Tulungrejo dengan nama tempat ibadah **MASJID AL IKHLAS** terletak di Dusun Junggo RT 04 RW 08 dan **MASJID RIYADUS SHOLIHIN** ini terletak di Dusun Wonorejo di RT 05 RW 13.

Tabel 3. 6 Data Penggunaan Tanah Desa Tulungrejo

Dilihat dari penggunaan tanah di Desa Tulungrejo terbagi atas

- tanah sawah irigasi yang sekarang berubah fungsi menjadi tanah kebun apel 24,210 Ha,
- tanah sawah setengah teknis 16,045 Ha,
- tanah ladang / tegal 559,227 Ha,
- tanah pemukiman 102,257 Ha,
- tanah pemukiman Purnawirawan TNI AU 8.000 Ha,
- fasilitas umum meliputi :
 - Perkantoran 0,277 Ha
 - Sekolah 1.902 Ha
 - Jalan 21 Ha
 - Taman Desa 400 m²
 - lapangan olah raga 3 Ha
 - taman rekreasi 17 Ha
 - tempat ibadah 2 Ha
 - pemakaman umum 2,317 Ha

Sumber : Profil Desa Tulungrejo, 2020

3.2 Tonografi Kelompok Tani Makmur Abadi

Kelompok tani Makmur abadi berdiri sejak disahkan sebagai daerah otonomi yang didirikan oleh dinas pertanian Kota Batu yang pertama, kelompok tani Makmur abadi berdiri pada tanggal 10 November 2002 dengan anggota awal 15 petani, kemudian pada tanggal 3 Juni 2008 kelompok tani makmur abadi berakta notaris NO 1 di hadapan Notaris AGUS SASMITO, SH. Seiring dengan lahirnya undang undang no. 23 tahun 2014 maka kelompok tani Makmur abadi telah berbadan hukum Nomor AHU-0050114.07. Tahun 2016. Saat ini kelompok tani Makmur abadi beranggotakan 46 petani dengan luas lahan yang dikelola 60 Ha. Kelompok tani makmur abadi di kecamatan bumiaji bersatus kelas lanjut. Kelompok tani bertempat di dusun gondang Desa Tulungrejo Kecamatan Bumiaji Kota batu

yang berlokasi di kebun apel terletak di Desa Tulungrejo dengan komoditi pertanian yang dikelola adalah usaha pertanian budidaya apel.

Misi dan visi dari kelompok tani makmur abadi adalah **“Membangun pertanian yang berkelanjutan dan meningkatkan perekonomian petani dengan menjunjung tinggi nilai nilai sosial dan budaya untuk kesejahteraan dan kemakmuran masyarakat indonesia “**. Dengan beberapa visi yaitu :

- Melestarikan usaha pertanian Apel
- Menampung keluhan kesah petani apel
- Memecahkan masalah budidaya apel
- Sebagai wadah aspirasi petani untuk diusulkan kepada pemerintah
- Sebagai wadah untuk meningkatkan SDM petani
- Mewujudkan pertanian apel yang sehat dan berkelanjutan.
- Kelompok sebagai kekuatan ekonomi petani

Unit dari beberapa pasar dan modal yaitu memberikan kredit kepada anggota, informasi pasar harga dan permintaan buah apel, dan menyediakan kebutuhan saprodi. Untuk unit pembuatan pupuk organik terdapat 2 yang pertama produksi pupuk organik kap 40 ton/bulan yang kedua yaitu melayani pelatihan pembuatan pupuk organik sedangkan unit dalam kebun dan riset yang memiliki tujuan yang ingin di raih yaitu terwujudnya petani yang cerdas dan tangkas di dala pengelolaan budidaya apel, terwujudnya petani yang kuat ekonominya dari hasil budidaya apel, terwujudnya buah apel yang berkualitas yang dapat menembus pasar ekspor, terwujudnya lingkungan yang sehat yang memiliki agroekosistem yang baik sebagai warisan bagi generasi penerus

Kelompok Tani Makmur Abadi menjadi salah satu badan usaha yang mengembangkan tanaman apel sebagai produk unggulan. Kelompok tani yang terletak di dusun gondang di Desa Tulungrejo ini yang berada di bagian utara Kota Batu merupakan salah satu desa di Kecamatan Bumiaji yang sebagian besar penduduknya bermata pencaharian petani apel. Luas wilayah dari Desa Tulungrejo yaitu 80,701 km² dengan fasilitas public seperti tempat ibadah, Pendidikan, dan kesehatan. Desa Tulungrejo memiliki 5 dusun yaitu

Dusun Gondang, Dusun Kekep, Dusun Gerdu, Dusun Wonorejo, dan Dusun Junggo.



Gambar 3. 5 Kantor Wisata Petik Apel Kelompok Tani Makmur Abadi

Sumber : Dokumentasi Penelitian, 2023

Kantor Wisata Petik Apel Kelompok Tani Makmur Abadi tampak depan yang berada di ruas jalan utama Desa Tulungrejo, kantor KTMA cukup mudah ditemukan karena keberadaanya yang di depan pintu masuk Wisata Selecta dan dapat dijangkau dengan kendaraan roda dua, roda empat atau bus wisata. Kelompok Tani yang telah mendirikan usaha dan berjalan dari tahun 2002 ini cukup sukses dalam mengola kelompok tani sehingga berdiri sampai sekarang. Kelompok Tani berdirikan 45 orang dengan lahan yang dikelola mencapai 60 Ha yang berlokasi di Desa Tulungrejo Kecamatan Bumiaji, Kota Batu.

**SUSUNAN PENGURUS KELOMPOK TANI MAKMUR ABADI DUSUN
GONDANG DESA TULUNGREJO KECAMATAN BUMIAJI**

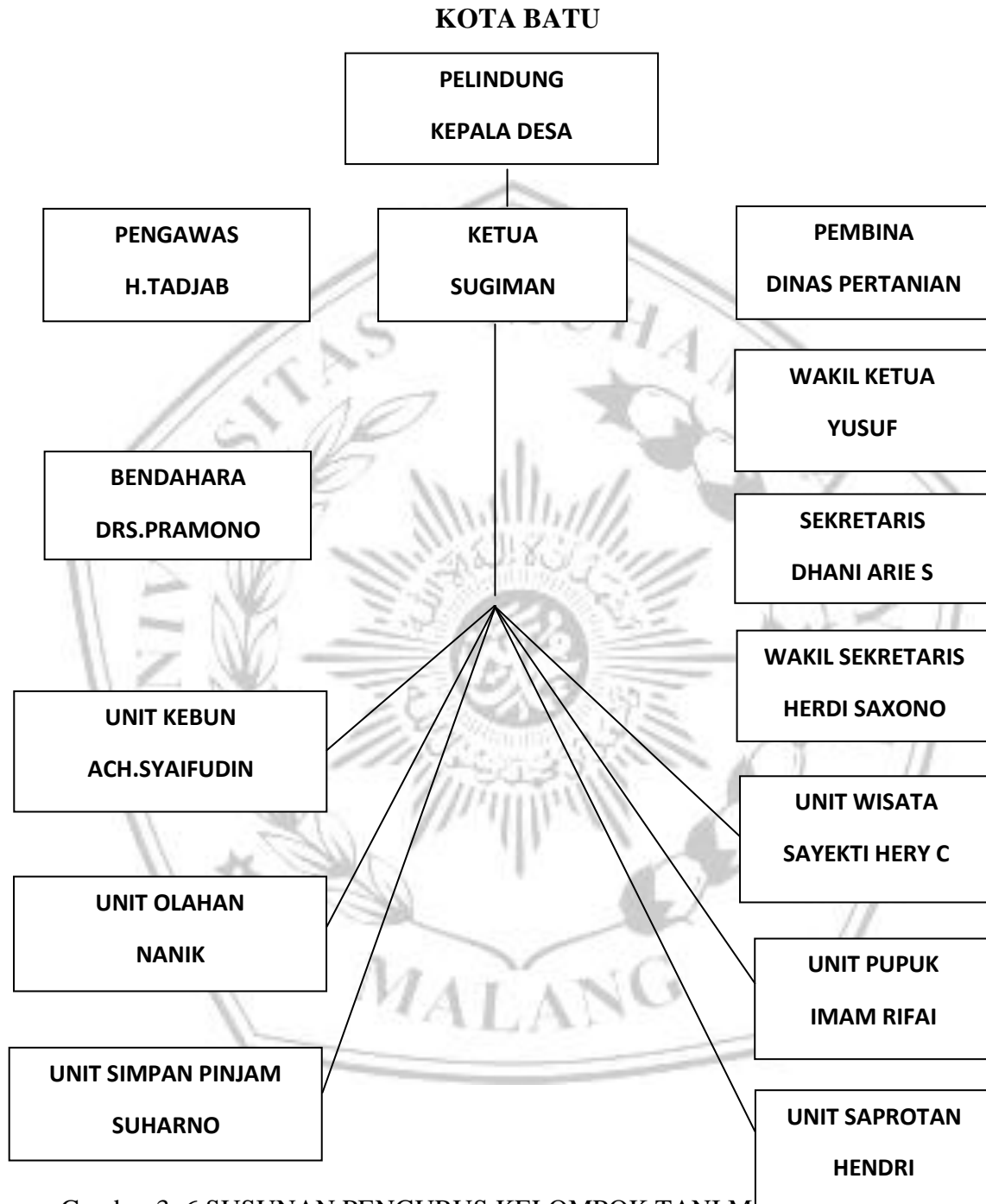

Gambar 3. 6 SUSUNAN PENGURUS KELOMPOK TANI MAKMUR

Sumber : Dokumentasi Penelitian, 2023