

BAB III

DESKRIPSI WILAYAH

3.1 Gambaran Umum Kota Batu

3.1.1 Kota Batu

Kota Batu berada di provinsi Jawa Timur. Kota Batu didirikan pada tahun 2001. Sebelumnya Kawasan, Kota Batu merupakan bagian dari pengembangan wilayah dari Kabupaten Malang bagian Utara. Kota Batu berada pada 15 Km di sebelah barat Kota Malang. Dilihat secara Geografis, letak kota ini berada pada posisi $7^{\circ}44'$ sampai $8^{\circ}26'LS$ dan $112^{\circ}17'$ sampai $122^{\circ}57'BT$ dengan luas wilayah $202,30 \text{ Km}^2$. Kota Batu terletak di ketinggian 680 hingga 1.200 meter diatas permukaan laut dan dikelilingi oleh tiga gunung terkenal yaitu G. Panderman, G.Arjuna, dan G.Welirang.

Karakteristik topografi Kota Batu yang berupa bukit dan deretan pegunungan, menyebabkan suhu di wilayah tersebut berkisar antara 15° hingga $19^{\circ}C$. Berdasarkan Undang-Undang No. 11 tahun 2001 tentang Pembentukan Kota Batu, wilayah administratifnya terbagi menjadi tiga Kecamatan, yaitu Kec. Batu, Kec. Junrejo, dan Kec. Bumiaji. Ketiga kecamatan tersebut terbagi menjadi 20 Desa dan 4 (Empat) Kelurahan (Peraturan Walikota Batu, 2018).

Perbatasan Wilayah Administratif Kota Batu adalah sebagai berikut.

1. Di sebelah Utara berbatasan dengan Kab. Mojokerto Kab. Pasuruan
2. Di sebelah Barat berbatasan dengan Kab. Malang
3. Di sebelah Selatan berbatasan dengan Kab. Malang
4. Di sebelah Timur berbatasan dengan Kab. Malang

Mayoritas masyarakat Kota Batu berprofesi sebagai petani. Hasil Pertanian utama dari Kota Batu adalah buah, bunga dan sayuran. Buah Apel menjadi salah satu komoditi utama yang dihasilkan oleh wilayah perkebunan di Kota Batu. Apel Batu mempunyai 4 (Empat) varietas yaitu Manalagi, *Rome beauty*, Anna, dan Wangling. Sektor Pariwisata dan pertanian Kota Batu menjadi salah satu penunjang tertinggi pemasukan Kota Batu, ini disebabkan karena letak wilayah Kota Batu yang berada di daerah pegunungan dan pembangunan Sektor Pariwisata sehingga menunjang PDB

Kota Batu dibidang pertanian, Kota Batu adalah salah satu daerah penghasil apel terbesar di Indonesia sehingga dijuluki sebagai Kota Apel. Kota Batu Juga dikenal sebagai kawasan agropolitan, yang kemudian membuat Kota Batu mendapatkan julukan Kota Agropolitan.

3.1.2 Geografi Kota Batu

1. Batas Administratif Kota Batu

Berdasarkan Peraturan Otonomi Daerah Kota Batu tertera dalam UU No. 11 Kota Batu tentang Pembentukan Kota Batu dan telah dilakukan peresmian Permendagri No. 16 Tahun 2012 tentang Batas Daerah Kabupaten Malang dengan Kota Batu. Dengan begitu Kota Batu dibagi menjadi 3 bagian wilayah Administratif yaitu Kec. Bumiaji, Kec. Batu, dan Kec. Junrejo. Perbatasan wilayah Administratif Pemerintahan Kota Batu adalah sebagai berikut.

- a. Di sebelah Utara berbatasan dengan Kec. Pacet, Kab. Mojokerto dan Kec. Prigen, Kab. Pasuruan.
- b. Di Sebelah Timur berbatasan dengan Kec. Karangploso, Kab. Malang dan Kec. Dau, Kab. Malang.
- c. Di Sebelah Selatan berbatasan dengan Kec. Dau, Kabupaten Malang dan Kec. Wagir, Kab. Malang.
- d. Di Sebelah Barat berbatasan dengan Kec. Pujon, Kabupaten Malang.

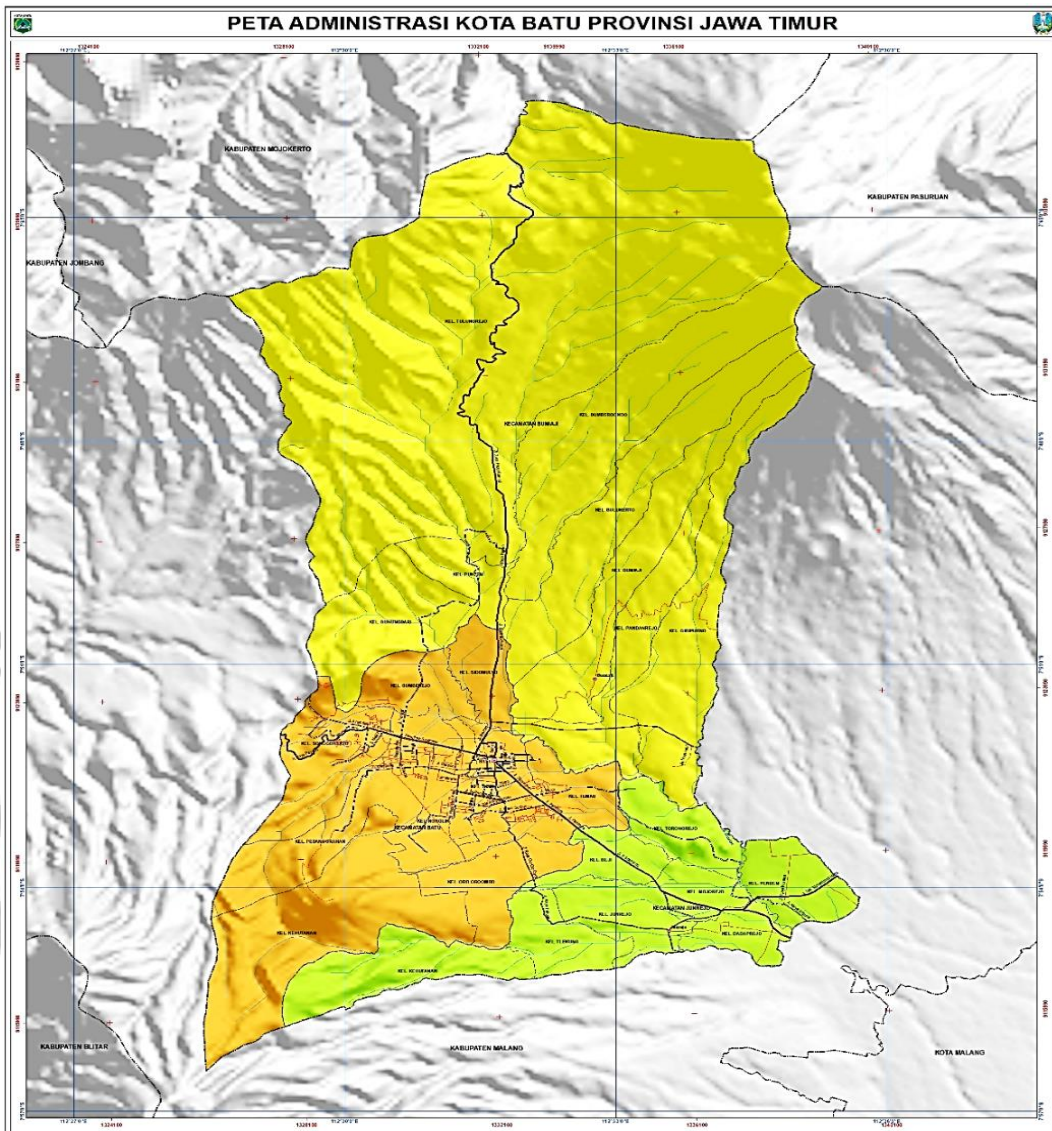

Gambar 3. 1 Peta Batas Administratif Kota Batu

Sumber: Peta Tematik Indonesia

2. Luas Kota Batu

Wilayah Kota Batu terdiri dari sekitar 199.09 ha, atau sekitar 0.42% dari besar wilayah Provinsi Jawa Timur. Secara geografis, wilayah Kota Batu berada di kawasan perbukitan sehingga memiliki pemandangan yang sangat indah. Tidak jarang di berbagai kawasan di Kota Batu bisa ditemui tempat wisata Air terjun, Kolam renang dan Café di pinggir perbukitan. Luas Kota Batu secara keseluruhan adalah sebagai berikut.

Tabel 3. 1 Luas Wilayah Kota Batu

Kecamatan	Luas	Presentase
Batu	45.46	22.83
Junrejo	25.65	12.88
Bumiaji	127.98	64.28
Kota Batu	199.09	100.00

Sumber: <https://batukota.bps.go.id/>

3. Jumlah Penduduk Kota

Setiap tahun jumlah penduduk Kota Batu terus meningkat. Data terkini yang didapatkan menunjukkan jumlah penduduk Kota Batu.

Tabel 3. 2 Jumlah Penduduk Kota Batu 2022

Kecamatan	Jenis Kelamin		Jumlah
	Laki-Laki	Perempuan	
Batu	48.998	48.504	97.502
Junrejo	28.082	27.739	55.821
Bumiaji	31.011	30.319	61.330
Kota Batu	108.091	106.562	214.653

Sumber: <https://batukota.bps.go.id/>

Sebagian Besar penduduk Kota Batu berprofesi sebagai petani buah, sayur, dan bunga. Hasil perkebunan utama Kota Batu sebagai Kota penghasil Apel terbesar di Indonesia yaitu Apel dengan jenis Apel Manalagi, *Rome Beauty*, Anna, dan Wangling. (<https://jatim.bpk.go.id/>).

3.1.3 Kondisi Ekonomi

Berubahnya Kota Batu menjadi kawasan wisata mempengaruhi perkembangan Kota Batu. Setiap tahunnya jumlah kunjungan ke Kota Batu semakin meningkat. Pada tahun 2017, jumlah pengunjung mencapai sekitar 561.7 ribu wisatawan, kemudian

meningkat pesat menjadi 7.22 juta wisatawan pada tahun 2019. Namun pada awal tahun 2020, perekonomian Kota Batu mengalami penurunan pertumbuhan ekonomi hingga -6% karena pandemic Covid-19.

Sebagai Kota wisata, perkembangan pariwisata Kota atau memegang peran penting dalam perkembangan perekonomian Kota Batu. Sekitar 64% pendapatan awal Kota Batu atau PAD Kota Batu berasal dari pajak dan retribusi industri pariwisata. Hal ini bertepatan dengan peningkatan pendapatan per kapita. Dengan tetap konsisten terhadap strategi yang diterapkan, perekonomian Kota Batu berangsur pulih. Titik balik baru akan terasa pada kuartal II-2022, ketika pertumbuhan ekonomi kembali mendekati angka 6%. Hal ini juga ditunjukkan dengan tingkat penerimaan wisatawan sebanyak 4.9 juta orang pada September 2022. (www.harianbhirawa.co.id).

Perekonomian Kota Batu terutama ditopang oleh pariwisata dan bidang pertanian. Letak Kota Batu yang berada pada wilayah perbukitan dan pegunungan serta perkembangan bidang pariwisatanya yang pesat, membuat pertumbuhan Produk Domestic Bruto (PDB) Kota Batu seagrain besar bertumpu pada sector pariwisata dan pertanian. (<https://jatim.bpk.go.id>).

3.1.4 Visi dan Misi Pemerintah Kota Batu

Visi dan misi dari Pemerintah Kota Batu telah ditetapkan dalam Peraturan Walikota Batu No.58 Tahun 2020 Tentang *Road Map* Reformasi Birokrasi Pemerintah Kota Batu Tahun 2020-2024 sebagai berikut.

Visi: Desa berdaya, Kotak Berjaya terwujudnya Kota Batu sebagai sentra Agrowisata Internasional yang berkarakter, berdaya saing dan sejahtera.

Misi:

1. Meningkatkan kualitas kehidupan sosial masyarakat yang berlandaskan Nilai-nilai keagamaan dan kearifan budaya lokal.
2. Meningkatkan pembangunan kualitas dan kesejahteraan sumber daya manusia.
3. Mewujudkan daya saing perekonomian daerah yang progresif, mandiri berbasis Agrowisata.

4. Meningkatkan pembangunan infrastruktur dan kawasan pedesaan yang berkualitas dan berwawasan lingkungan.
5. Meningkatkan tata kelola pemerintahan yang baik, bersih dan akuntabel beorientasi pada pelayanan publik yang professional.

3.2 Gambaran Umum Dinas Pendidikan Kota Batu

3.2.1 Lokasi Dinas Pendidikan

Dinas Pendidikan Kota Batu berlokasi di Jl. Panglima Sudirman No. 507, Pesanggrahan, Kec. Batu, Kota Batu, Jawa Timur. Kode Pos 65313.

3.2.2 Motto Pelayanan Dinas Pendidikan Kota Batu

1. Memberikan Pelayanan dengan cepat, mudah, transparan dan pasti;
2. Memberikan pelayanan dengan ramah, cermat dan profesional;
3. Menerima keluhan dan pengaduan atas pelayanan kami dengan keikhlasan, keterbukaan dan berkeadilan;

