BAB III

PETA KONSEP DAN HIPOTESIS

3.1 Peta konsep

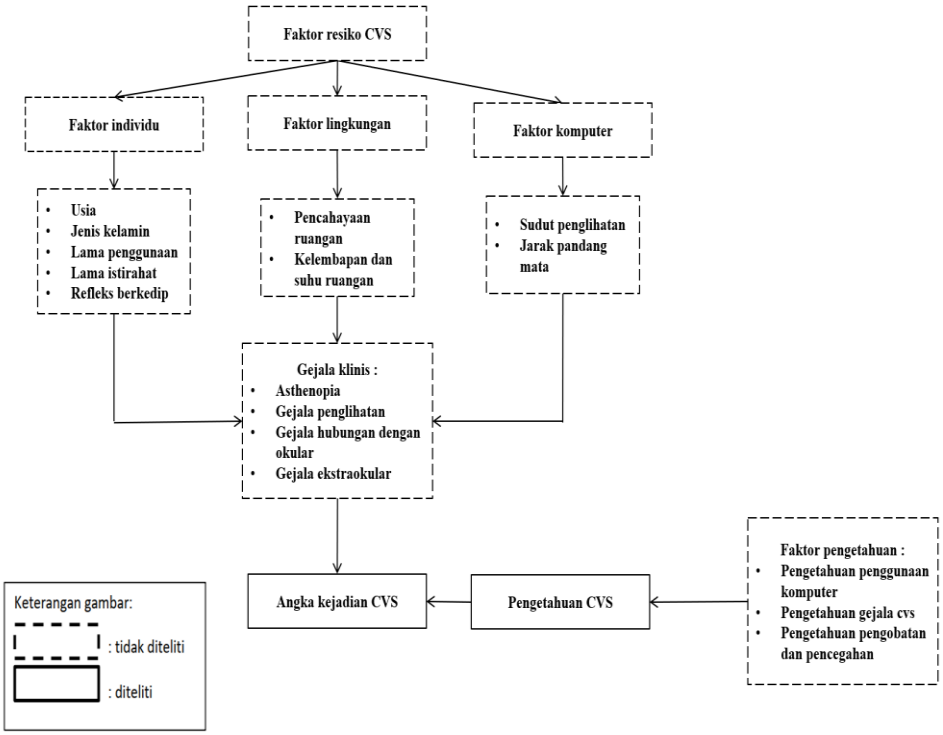

Gambar 3. 1 Kerangka Konsep

Faktor risiko seseorang terkenanya CVS terbagi menjadi tiga faktor, yaitu faktor individu, faktor lingkungan dan faktor komputer. Faktor individu terdiri dari usia, jenis kelamin, lama penggunaan, lama istirahat dan frekuensi refleks berkedip. Faktor lingkungan yaitu cahaya ruangan dan kelembapan ruangan. Faktor komputer yaitu sudut penglihatan dan jarak pandang mata sehingga pasien akan mengalami gejala CVS seperti astenopia, gejala intraokular, gejala ekstraokular, dan gejala hubungan dengan okular

Faktor pengetahuan sendiri mempengaruhi mahasiswa kedokteran harus paham dalam pengetahuan penggunaan komputer dengan baik, pengetaahuan gejala CVS, dan pengetahuan pengobatan dan pencegahan sehingga gejala CVS tidak timbul.

3.2 Hipotesis

Terdapat pengaruh tingkat pengetahuan terhadap gejala CVS pada mahasiswa FK UMM angkatan 2022

UNIVERSITAS MUHAMMADIYAH MALANG